

Neubau Lindachhalle in der Goldshalde

Längsschnitt L1 Zwischenbau

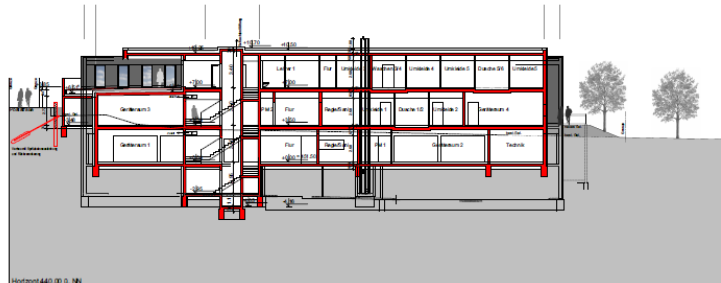

Querschnitt Q1

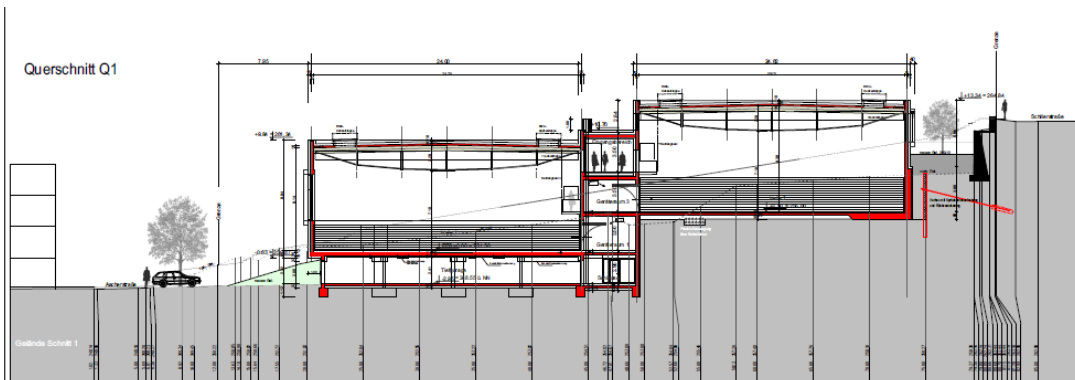

Gebäudedaten

Bauvorhaben:	Lindachsporthalle
Bauherr:	Stadt Mühlacker
Architekt:	Büro Knecht Ludwigsburg GmbH

Hallenfläche Halle 1 (23,50 x 44,00 m):	1.034 m ²
Hallenfläche Halle 2 (23,50 x 44,00 m):	1.034 m ²
Umbauter Raum:	29.000 m ³

Fertigstellung:	2017
-----------------	------

Baukosten incl. MwSt.:	5.715.000 €
Außenanlagen:	322.500 €
Baunebenkosten:	1.283.000 €
Gesamtkosten:	7.320.500 €

Statisches System:	Die Dachtragwerke der beiden Hallen werden mit unterspannten Brettschichtholzbinden erstellt. Der mittlere Erschließungstrakt wird als Stahlbetonbauteil erstellt.
--------------------	--